Flambé

LA FAUNE

Avec 270 espèces d'oiseaux recensées, les étangs de Villepey constituent un site d'un grand intérêt ornithologique.
Qu'ils soient migrateurs ou sédentaires, les oiseaux trouvent sur cette zone humide une aire de repos, de nourrissage ou de reproduction. Echassiers, limicoles, canards, rapaces, passereaux sont les éléments d'une biodiversité remarquable dont le maintien est une priorité.
Une faune plus discrète vient également participer à l'équilibre écologique des lieux : Insectes, poissons d'eau douce et marins, mammifères, amphibiens, reptiles…

Râle d'eau

Conservatoire du littoral

Le conservatoire du littoral, établissement public créé en 1975, acquiert les espaces naturels sensibles les plus remarquables de nos rivages pour les protéger et les transmettre intacts aux générations futures. Il est aujourd'hui propriétaire de 166 000 ha répartis en 700 sites, et assure ainsi la préservation définitive de 13 % du linéaire côtier français.

FLORE & HABITAT

Plus de 27 espèces végétales patrimoniales rares et ou protégées sont présentes sur le site telles que l'Asperge maritime, le Panicaut maritime, le Lis de mer, l'Euphorbe péplis ou encore la Canne de Pline...
Les Etangs de Villepey constituent une des principales stations (en termes de superficie) pour toutes les formations végétales typiques des milieux humides salés rencontrés à l'Est du Rhône. Ils représentent ainsi un paysage remarquable à l'échelle du département.
Le cordon dunaire est un habitat naturel rare et fragile qui accueille une végétation spécifique. Cette végétation est adaptée aux conditions écologiques dominantes que sont l'instabilité du sable et la sécheresse estivale. Grâce à leur système racinaire, les plantes fixent le sable et atténuent l'effet du vent. Les dunes assurent des fonctions importantes au niveau du maintien du trait de côte. Leur préservation, contribue à la protection du littoral et à la conservation de nos plages.

Site naturel protégé,
géré par la Ville de Fréjus
Service Environnement
et Développement Durable
Place Formigé
CS 70108
83608 Fréjus Cedex
Tél. 04 94 51 97 60

Lis maritime

Fréjus
VILLE DE FRÉJUS

Conservatoire du littoral
Ramsar
Région PACA
agence de l'eau RHÔNE MÉDITERRANÉE CORSE
Établissement public de l'État
VAR
LE DÉPARTEMENT
NATURA 2000

Édition 2016 • Service Communication Ville de Fréjus
Photos A. Abba, G. Bianchi, R. Hacquard, E. Rocha

Conservatoire du littoral

F R É J U S

LES ÉTANGS DE VILLEPEY
SITE NATUREL PROTÉGÉ

Fréjus
VILLE DE FRÉJUS

UN PATRIMOINE NATUREL EXCEPTIONNEL

Entre mer, collines et fleuve, les étangs de Villepey forment une des seules zones humides littorales entre la Camargue et l'Italie. Ils ont été façonnés dans le delta de l'Argens, par les divagations du fleuve au fil des siècles, et par les activités humaines d'extraction de sable.

Les étangs de Villepey sont le lieu d'échanges continus entre eaux douces et marines, d'où émerge une mosaïque de milieux spécifiques tels que **LAGUNE, ÉTANGS, VASIÈRE, SANSOUIRE, PRAIRIES HUMIDES ET SÈCHES, RIPISYLVES, PINÈDES ET DUNES**, constituant les éléments d'un paysage exceptionnel.

Ce vaste éventail d'habitats favorise la présence d'une **FAUNE ET D'UNE FLORE DIVERSIFIÉES ET PARTICULIÈRES**, adaptées aux conditions de vie des espaces où terres et eaux s'entremêlent. Certaines espèces, rares et parfois menacées, trouvent en ces lieux une opportunité de se perpétuer dans un environnement privilégié.

Les étangs de Villepey ont été acquis par le Conservatoire du littoral et sont gérés par la Ville de Fréjus. Ayant fait l'objet d'importants efforts de reconquête, ils constituent désormais un **ESPACE NATUREL PROTÉGÉ** de 260 ha reconnu depuis le 2 février 2015 comme une zone humide d'intérêts et d'utilité internationale (site RAMSAR) et inclus dans le périmètre **DU SITE NATURA 2000 EMBOUCHURE DE L'ARGENS**.

LES OBJECTIFS DE LA GESTION

- Gardiennage, surveillance et entretien du site.
- Gestion (protection) et conservation des milieux naturels et des espèces.
- Aménagement d'équipements pour l'accueil du public et la découverte du site.
- Animations nature pour le grand public et les scolaires.
- Maintien des activités traditionnelles d'une manière compatible avec la protection des milieux : agriculture, pastoralisme, pêche, chasse.
- Études et suivis scientifiques et techniques.

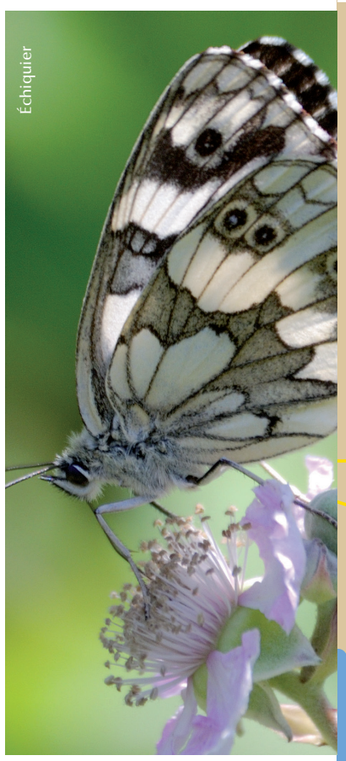

PRÉSERVATION ET DÉCOUVERTE

Le site est aménagé de manière à ce que le visiteur puisse découvrir les richesses naturelles et paysagères en limitant au maximum l'impact de la fréquentation.
Ainsi, les sentiers balisés permettent de parcourir les différents milieux naturels, tout en les préservant et en respectant la tranquillité de la faune sauvage.
Un sentier d'interprétation au **"PAS DES VACHES"**, équipé de panneaux informatifs, aboutit à **"l'OBSERVATOIRE DE LA VASIERE"**, riche en oiseaux variés.
Au sein de cet espace naturel, vous cheminez à travers des zones sensibles. Merci de ne pas vous écarter des sentiers balisés.

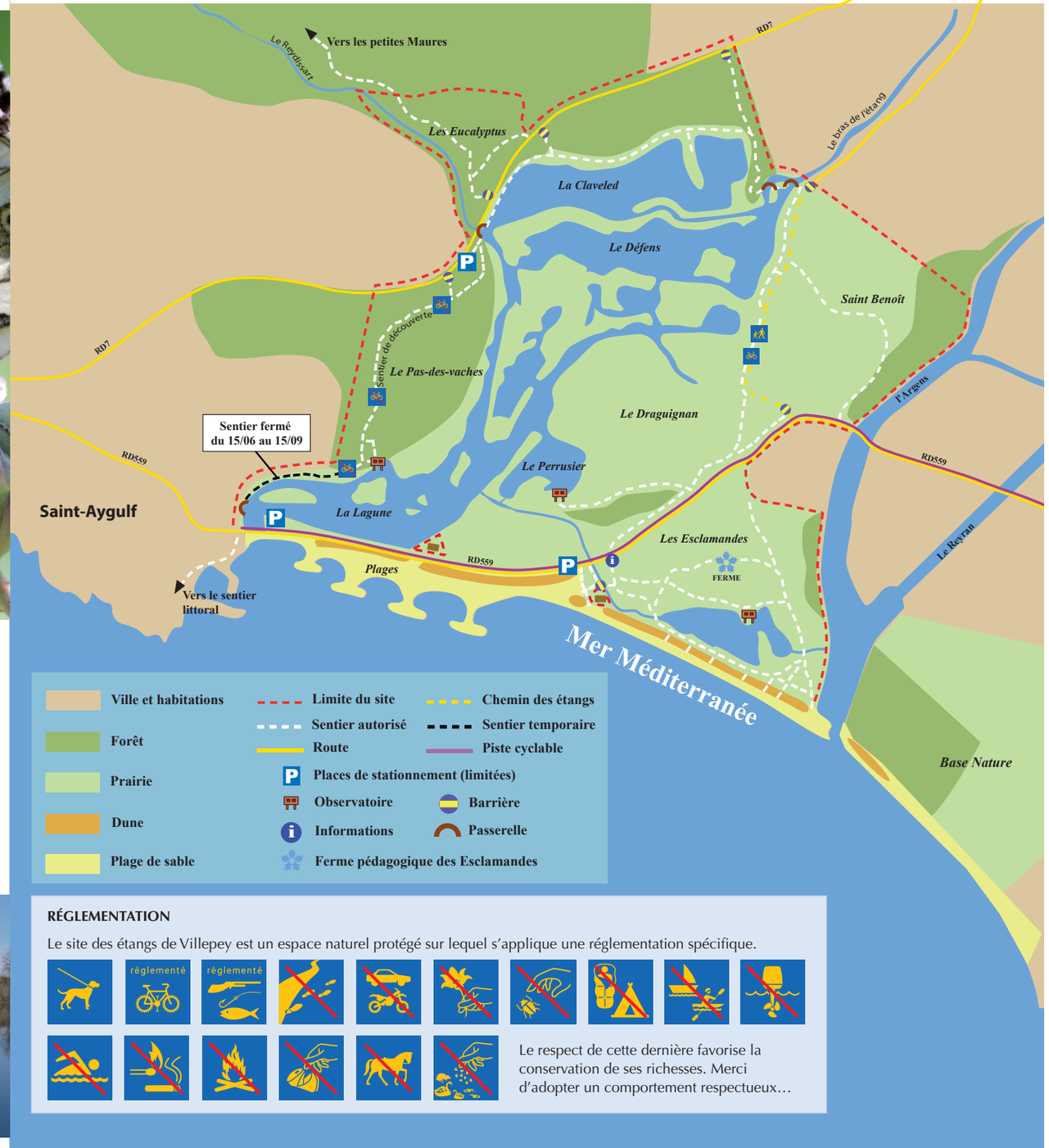

RÉGLEMENTATION

Le site des étangs de Villepey est un espace naturel protégé sur lequel s'applique une réglementation spécifique.

Le respect de cette dernière favorise la conservation de ses richesses. Merci d'adopter un comportement respectueux…